

REDE DE APOIO EM SAÚDE MENTAL

REDES DA MARÉ

O Eixo de Direito à Saúde da Redes da Maré apresenta nesta publicação duas cartografias que identificam equipamentos, serviços e espaços para a promoção da saúde mental na Maré e no entorno. A Saúde envolve o bem estar físico, mental e social de cada morador. Para isso é importante uma trilha de cuidados: autocuidado, cuidado coletivo e o cuidado com o nosso território. Conheça os serviços disponíveis caso você ou alguém da sua família precise de ajuda.

SERVIÇOS EM TORNO DA MARÉ

1. UAA Metamorfose Ambulante



Unidade de acolhimento a pessoas que estão em tratamento nos CAPS. Espaço de suporte residencial e terapêutico.

Rua Filomena Nunes, 299 - Olaria

2. Loucura Suburbana



Ponto de Cultura que oferece atividades permanentes e gratuitas abertas à população. Incorpora a cultura aos dispositivos de saúde mental e a população ao criativo e inovador mundo da loucura.

R. Ramiro Magalhães, 521 - Engenho de Dentro

3. Museu de Imagem do Inconsciente

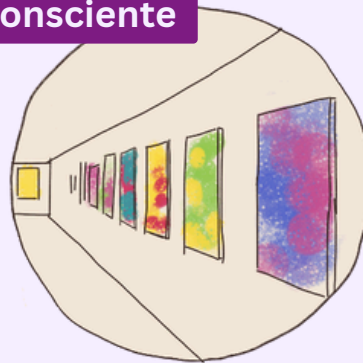

Centro vivo de estudo e pesquisa na área da Saúde mental com exposições internas e externas.

R. Ramiro Magalhães, 521 - Engenho de Dentro

4. Espaço Travessia

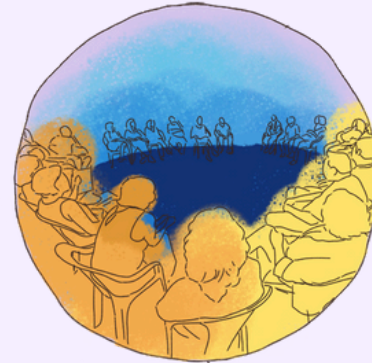

O Núcleo de Cultura, Ciência e Saúde é um espaço de encontros, produção e divulgação artística, promovendo saúde mental por meio de atividades culturais

R. Ramiro Magalhães, 521 - Engenho de Dentro

5. CAPS Magal



Serviço de atendimento a pessoas em sofrimento psíquico. Unidade para acolhimento às crises em saúde mental, atendimento e reinserção social de pessoas com transtornos mentais graves e persistentes.

Av. Dom Hélder Câmara, 1184 - Benfica

6. CAPS AD Miriam Makeba



Serviço de atendimento, acolhimento e reinserção social a pessoas em sofrimento psíquico por transtornos mentais graves e persistentes decorrentes ou não do uso de álcool e outras drogas.

R. Professor Lacé, 485 - Ramos

7. CAPSI Visconde de Sabugosa



Atende crianças e adolescentes que apresentam sofrimento psíquico, incluindo aqueles relacionados ao uso decorrente de álcool e outras drogas.

Av. Guanabara, Praia de Ramos, s/n - Ramos

8. Espaço Normal



Centro de convivência em redução de danos para pessoas em situação de rua e/ou com uso prejudicial de drogas. Oferece oficinas artísticas e culturais, acesso a espaços culturais e de lazer na cidade, inclusão digital, vinculação familiar e territorial.

Rua 17 de fevereiro, 237 - Parque Maré



Em caso de emergência psiquiátrica, quando a pessoa está em surto ou em crise, colocando em risco a sua vida ou de outras pessoas, deve-se acionar o SAMU, serviço de Atendimento Móvel de Urgência, **pelo telefone 192.**

SERVIÇOS NA MARÉ

PRAIA DE RAMOS

- Clínica da Família Américo Veloso - Rua Gerson Ferreira, 100
- Piscinão de Ramos - Av. Guanabara, s/n
- Capsi Visconde Sabugosa - Av. Guanabara, s/n

NOVA HOLANDA

- Clínica da Família Jeremias de Moraes - Rua Teixeira Ribeiro, S/N | (21) 2042-8014
- Centro de Artes da Maré - Rua Bitencourt Sampaio, 181 | (21) 3105-7265
- Sede da Redes da Maré - Nova Holanda - Rua Sargento Silva Nunes, 1012 | (21) 3105-5531
- Conexão G - Rua Sargento Silva Nunes, 1012
- Luta Pela Paz - Rua Teixeira Ribeiro, 900 | (21) 3104-4115
- Espaço Tijolinho - Rua Carlos Lacerda, 46
- Casa da Diversidade Gilmar Cunha (Centro de Cidadania LGBTI - Capital III - Maré) - R. Marcelo Machado, 51 LGBTI - Capital III - Maré | (21) 97175-9884
- Campo de Futebol da Paty - Rua Sargento Silva Nunes, S/N

PARQUE UNIÃO

- Clínica da Família Diniz Batista dos Santos - Av. Brg. Trompowski, SN | (21) 97082-1800
- Casa das Mulheres da Maré - Rua da Paz, 42 | (21) 3105-5569
- Projeto Maré Top Team - Rua Ari Leão, nº 33

RUBENS VAZ

- Campo da Rubens Vaz - Rua João Araújo nº 2

PARQUE MARÉ

- Espaço Normal - Rua 17 de fevereiro, 237 | (21) 3105-4767

NOVA MARÉ

- Vila Olímpica Seu Amaro (Vila olímpica da Maré) - Rua Tancredo Neves s/nº
- Mariellas • Vila Olímpica Seu Amaro
- Areninha Cultural Herbet Vianna - Rua Ivanildo Alves s/nº | (21) 3105 6815

MORRO DO TIMBAU

- Centro de Assistência e Desenvolvimento Integral (CADI - Maré) • R. Capivari, 39

VILA DO PINHEIRO

- Clínica da Família Adib Jatene - Via B Um, 589-501 | (21) 3885-6541
- Sede da Redes da Maré Vila dos Pinheiros - Via A1, s/n. Anexo Ciep Gustavo Capanema
- Casa Resistências da Maré - Rua A1 | (21) 3881-6219
- Parque Ecológico (Mata do Pinheiro) - Via A2 - VIA B9
- Pontilhão Cultural - Rua Praia de Inhaúma, 911

BAIXA DO SAPATEIRO

- Clínica da Família Augusto Boal - Av. Guilherme Maxwell, 901 | (21) 3105-8982
- Yoga na Maré - Rua Guilherme Frota, 315.

VILA DO JOÃO

- Centro Municipal de Saúde, Vila Do João - Rua Dezessete, S/N | (21) 3109-0006
- Centro de Referência de Mulheres da Maré (CRMM-UFRJ) - Rua 17 s/n | (21) 3938-0904 (21) 3938-0905

CONJUNTO ESPERANÇA

- Campo de Futebol Conjunto Esperança - Rua Célsio de Maia Fonseca s/n

